TERRITOIRE

- 3e Agglomération du Gard
- **44** communes
- **76 000** Habitants
- **+ 50%** de zones naturelles

ÉCONOMIE

- **9 600** entreprises
- **700** créations d'entreprises par an
- **26 500** emplois dont 86% en CDI
- **7 Appellations d'Origine Contrôlée** dont 2 grands crus : Tavel et Lirac
- **2e bassin industriel** de l'Occitanie
- **1 pôle scientifique et technologique d'envergure :** 700 chercheurs, 650 brevets déposés (Marcoule)
- **Emplois par secteur d'activités :**
- **7 zones d'activités économiques**
- **2 Parcs Régionaux d'Activités labellisés** Occitanie Zone Économique (OZE) et Site clé en mains
- **1 Pépinière d'entreprise** et **1 espace Coworking**

ffice des entreprises du Gard rhodanien

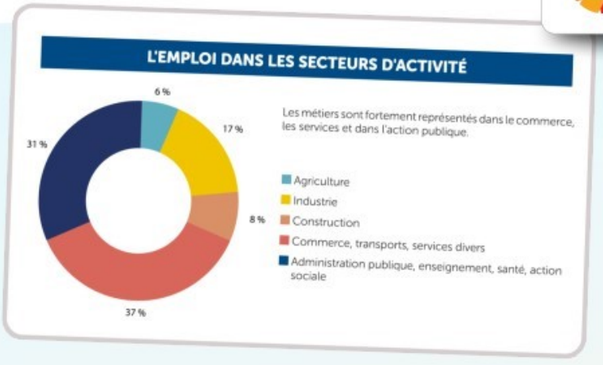

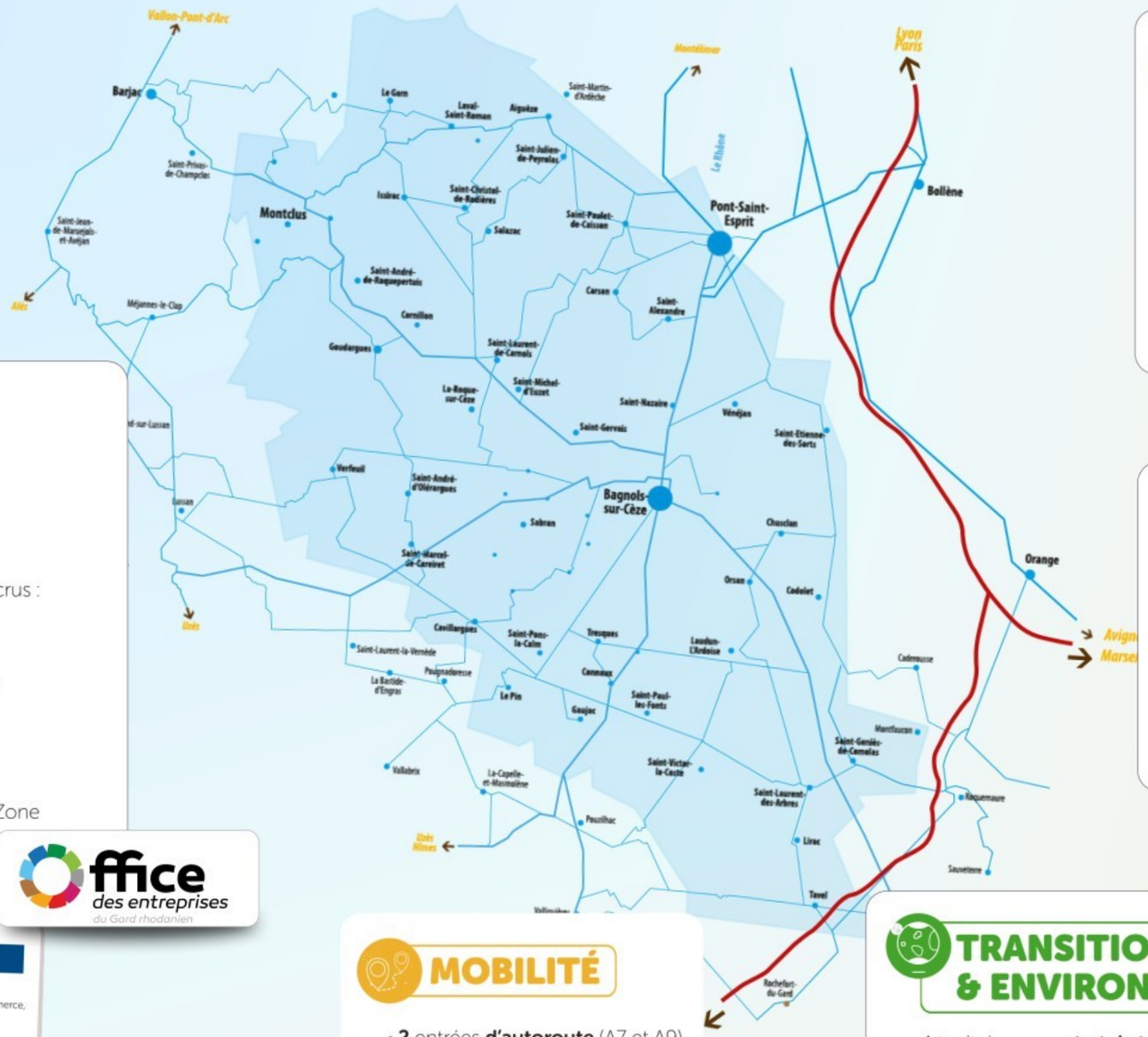

MOBILITÉ

- **2** entrées **d'autoroute** (A7 et A9)
- **40 minutes** de la gare TGV d'Avignon
- **2** Navettes gratuites à Bagnols sur Cèze et à Pont Saint Esprit

TOURISME

- **1 territoire labélisé** Vignobles et Découvertes
- **4 villages labélisés :** 3 plus beaux villages de France Montclus, La Roque sur Cèze et Aiguèze; 1 petite cité de caractère : Vénéjan
- **370 km** de circuits VTT
- **800 km** de sentiers de randonnées
- **14 marchés provençaux** hebdomadaires toute l'année

FORMATION

- **1 Campus des métiers et des qualifications** process et technologies en milieux sensibles
- **1 Mission Locale jeunes**
- **1 GEIQ** (Groupement d'Employeurs pour l'Insertion et la Qualification) Industrie Gard Vallée du Rhône
- **3500 étudiants**

TRANSITION ÉCOLOGIQUE & ENVIRONNEMENT

CLEANTECH VALLÉE

- 1 territoire en **contrat de transition écologique**
- **1 accélérateur d'entreprise** CleanTech Booster
- **6 Sites Natura 2000**
- **1 patrimoine naturel et une biodiversité** exceptionnels